Les films du 25 nov. au 01 déc.











Légendes :	XX:XX-VO = version orignale sous-titrée francaise	XX:XX-3D = projection relief avec surcoût location lunettes	XX:XX = tarif "PREUMS" sauf Fériés et vacances	mer. 25	jeu. 26	ven. 27	sam. 28	dim. 29	lun. 30	mar. 1
DEMAIN JE TOMBE AMOUREUX 1 h. 47 — Tous publics — Nouveauté	Comédie de Martin Provost avec Fabrice Luchini, Emmanuelle Devos, Chiara Mastroianni			16:15	14:00 21:00	14:00	19:00	10:30 18:00	14:00	14:00 18:15
BILLIE A LA CROISEE DES MONDES 1 h. 48 — Tous publics	Animation, Aventure, Comédie, Famille, Fantastique de Fawn Veerasunthorn, Jason Hand, Josie Trinidad avec Hailee Steinfeld, Rashida Jones, Tracey Ullman			10:00 14:00 17:00	17:00	18:30	14:00 17:00	10:30 14:00	18:00	
HUNGER GAMES LEVER DE SOLEIL ... 2 h. 38 — Int -12 ans	Action, Aventure de Francis Lawrence avec Joseph Zada, Whitney Peak, Mckenna Grace			20:45	18:00	20:45	14:00 20:45	17:15	20:00	17:30
IL FAUT BRULER MAMAN 1 h. 21 — Tous publics — Nouveauté	Comédie dramatique de Albert DUPONTEL avec Louise COLDEFY, Julia PIATON, Artus, Albert DUPONTEL			11:00 21:00	21:00	21:00	19:15	20:15	18:50	15:45
MA TOUTE PETITE ECOLE 1 h. 34 — Tous publics — Nouveauté	Documentaire de Pascal Plisson avec			19:00	19:00		17:00	16:15		16:15
MOULIN 2 h. 03 — Tous publics — Dernière semaine	Drame, Historique de László Nemes avec Gilles Lellouche, Lars Eidinger, Louise Bourgoin, Felix Lefebvre					16:00		14:00	16:30	
CE QUI NOUS MENE A TOI 1 h. 36 — Tous publics — Art & Essai	Drame de Khalil Cherti avec Nina Meurisse, Sofian Khammes					17:00				14:00
CAPELITO 0 h. 48 — Tous publics — Ciné RIKIKI	Animation de Rodolfo Pastor avec			16:00		16:00	16:00	16:15		
FAIS MOI UN SIGNE 1 h. 45 — Tous publics — Art & Essai	Drame de Mipo Oh avec Ryo Yoshizawa, Denden, Akiko Oshidari					14:00-VO			16:00-VO	
QUELQUES MOTS D AMOUR 1 h. 38 — Tous publics — Art & Essai	Comédie dramatique de Rudi Rosenberg avec Hafsia Herzi, Nour Salam, Paulette Chetrit				16:00-VO					
SCROOGE 1 h. 56 — Tous publics — Dernière semaine	Aventure, Drame, Fantastique de Ti West avec Johnny Depp, Rupert Grint, Andrea Riseborough			14:00			21:00	20:15		20:30
TRAINSPOTTING 1 h. 34 — Int -16 ans — Ciné Lycée	Drame, Policier de Danny Boyle avec Ewan McGregor, Ewen Bremner, Jonny Lee Miller					19:00				
WILD HORSE NINE 1 h. 57 — Avertiss. — Nouveauté	Thriller de Martin McDonagh avec Sam Rockwell, John Malkovich, Steve Buscemi			18:30			18:35		20:35-VO	20:30

ACTUELLEMENT















DEMAIN JE TOMBE AMOUREUX	Le jour de son départ à la retraite, Émile, professeur de lettres à Dieppe, donne à ses jeunes élèves un dernier cours sur la littérature et l'amour, les encourageant à devenir les poètes de leurs propres existences. Une fois rentré chez lui, Émile découvre que sa femme l'a quitté.
BILLIE A LA CROISEE DES MONDES	Adolescente impulsive et anticonformiste, Billie est tout le contraire d'Alice - sa mère - une femme prudente et réfléchie.
HUNGER GAMES LEVER DE SOLEIL ...	Alors que le jour se lève sur les 50e Hunger Games annuels, la peur s'empare des districts de Panem. Cette année, en l'honneur du Quarter Quell, deux fois plus de tributs seront tirés au sort. Dans le District 12, Haymitch Abernathy essaie de ne pas trop penser à ses chances.
IL FAUT BRULER MAMAN	Dans une famille de croque-morts, deux sœurs et un frère se retrouvent pour les funérailles de leur mère. Le personnel étant en grève, ils doivent accomplir le protocole funéraire par eux-mêmes. Comment s'accorder pour brûler Maman ?
MA TOUTE PETITE ECOLE	Nichée à 1 600 mètres d'altitude dans le minuscule hameau de La Gurraz (35 habitants), en Haute Tarentaise, se trouve la plus petite école de France : huit élèves, de la maternelle au CM2, un seul lieu de savoir et de vie.
MOULIN	Juin 1943, Jean Moulin, chef de la Résistance, est arrêté alors qu'il tente de réunifier les forces de l'Armée Secrète Interrogé par Klaus Barbie, le chef de la Gestapo de Lyon, Moulin est entraîné dans une confrontation implacable. Son ultime combat face à la manipulation et la brutalité commence.
CE QUI NOUS MENE A TOI	Charlie et Hicham, la trentaine, s'aiment follement mais ne parviennent pas à avoir d'enfant : leur couple est infertile. Ils entament alors un parcours d'Aide Médicale à la Procréation.
CAPELITO	Ciné RIKIKI : Après plusieurs épisodes au cinéma, Capelito s'apprête à tirer sa révérence. L'occasion pour lui de révéler, dans une ultime série de courts, plusieurs facettes de son personnage et, notamment, l'origine du curieux pouvoir de son nez magique.
FAIS MOI UN SIGNE	Enfant, Haru ne voyait pas la différence : avec ses parents sourds, tout était simple, empli d'amour et de complicité. Mais en grandissant, il découvre le poids du regard des autres et la force des mots - ceux qui échappent à son père et sa mère.
QUELQUES MOTS D AMOUR	Sarcelles, 1995. Erika élève seule ses deux enfants. Sa fille Abigaëlle se persuade que son père, qu'elle n'a jamais connu, l'aime en silence quelque part. Lorsqu'elle se met en tête de le retrouver, Erika se sent obligée de l'aider, tout en cherchant à la protéger.
SCROOGE	Le parcours d'un homme confronté à son passé, son présent et son avenir, dans sa lutte pour obtenir une seconde chance.
TRAINSPOTTING	CINE-LYCEES : Les aventures tragi-comiques de Mark Renton, junkie d'Edimbourg, qui va tenter de se séparer de sa bande de copains, losers, menteurs, psychopathes et voleurs.
WILD HORSE NINE	Peu avant le coup d'État chilien de 1973, deux agents de la CIA, Chris et Lee, sont envoyés de Santiago vers l'île de Pâques par leur supérieur, MJ.

PROCHAINEMENT



09/12/26

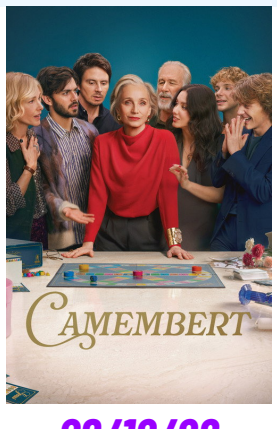

09/12/26



02/12/26

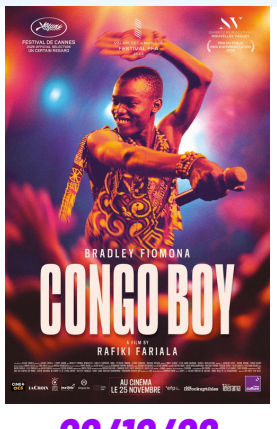

02/12/26



09/12/26



9/12/26



9/12/26